

SEC-ON OTO PARK YÖNETİM SİSTEMİ

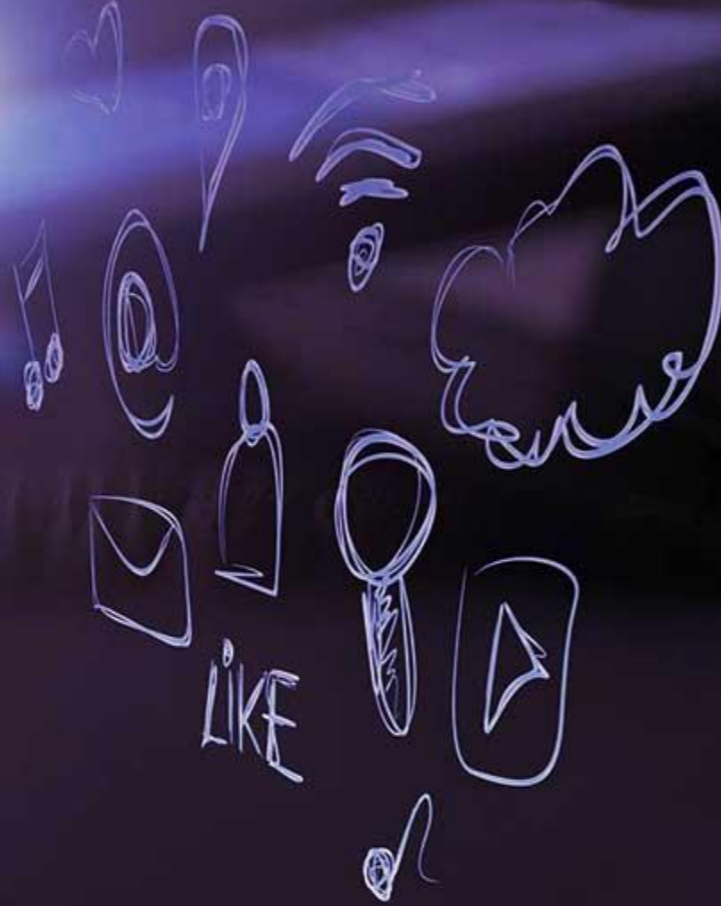

SİSTEM KULLANIM AMACI

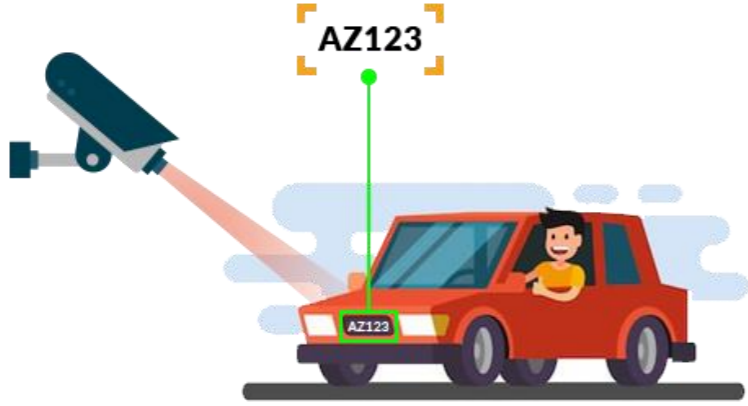

- Otogar çıkış ücretlerinde kayıp kaçağı sıfıra indirmek
- Sefer takibini yapabilmek, yolcuları bilgilendirmek
- Otobüs Merkez Çıkış yada Transit Çıkışını doğrulamak
- İlçe otogarları ile entegrasyon sağlamak
- Emniyetin Plaka Tanıma Sistemi ile entegrasyon sağlamak
- Otogar gelirlerini arttırmak

SİSTEM FAYDALARI



- Mersin Otobüs terminalinde uygulanan otomasyon sayesinde aylık gelir 100.000 TL seviyelerinden 1. Aydan itibaren 450.000 TL seviyesine çıkmıştır.
- PTS sayesinde itirazlar sona ermiştir.
- İlçe otogarları ile entegrasyon sağlanmıştır.
- Yönetici kurumun menfaatlerini koruyabilmiştir.
- Giriş çıkışlar daha hızlı hale gelmiştir.

SİSTEM BİLEŞENLERİ



Plaka Tanıma Sistemi Ünitesi

Emniyet Genel Müdürlüğü Şartnamesi %100
Uyumlu PTS Ünitesi



Server

Tüm verilerin toplandığı ve yönetildiği Ana Bilgisayar

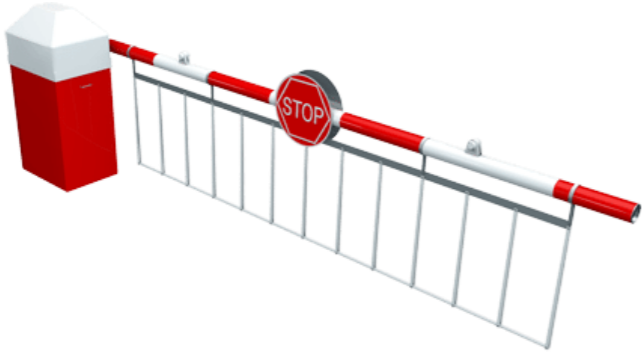

Kollu Bariyer

Araç çıkış kısmında bulunan kollu bariyer



Workstation

Gişedeki operatörün kullanacağı Endüstriyel Bilgisayar

OPERATÖR EKRANI



Kullanıcı adı veya email

Parola

Göster

Gişe

Giriş yap

OPERATÖR EKRANI



Kasa Devralma

Giş e işlemlerini başlatabilmek için kasada **980.00 TL** olduğunu ve kasayı **Ali Bulut** kişisinden teslim aldığınızı onaylayınız.

Çıkış Yap

Onaylıyorum

OPERATÖR EKRANI



Gişe 1

Murat Aslan



SEC-ON OTOPARK OTOMASYONU

1186 ARAÇ
OTOPARK İÇERİSİNDE



980,00 TL
NAKİT KASA TUTARI



13.18 %
DOLULUK ORANI



1186 ARAÇ
BUGÜN GİRİŞ YAPTI



0,00 TL
VARDİYADA KAZANILAN TUTAR



6 Saat 12 Dakika
BUGÜNKÜ ORT. PARK SÜRESİ



1186 ARAÇ
BU AY GİRİŞ YAPTI



14.259,00 TL
BU AY KAZANILAN TUTAR



6 Saat 12 Dakika
BU AYKI ORT. PARK SÜRESİ



OPERATÖR EKRANI



Gişe 1

Murat Aslan



SEC-ON OTOPARK OTOMASYONU

YAKIN EŞLEŞME



Aracı Doğrula

1186 ARAÇ
OTOPARK İÇERİSİNDE



980,00 TL
NAKİT KASA TUTARI



13.18 %
DOLULUK ORANI



1186 ARAÇ
BUGÜN GİRİŞ YAPTI



0,00 TL
VARDİYADA KAZANILAN TUTAR



6 Saat 12 Dakika
BUGÜNKÜ ORT. PARK SÜRESİ



1186 ARAÇ
BU AY GİRİŞ YAPTI



14.259,00 TL
BU AY KAZANILAN TUTAR



6 Saat 12 Dakika
BU AYKI ORT. PARK SÜRESİ



OPERATÖR EKRANI

YAKIN EŞLEŞME BULUNDU

Giriş kaydı bulunmayan **01NM630** plakasına ait en yakın plaka **88%** benzerlik ile **01NM6301**'dir.

Her sayfada 10 ▼ kayıt göster

Ara:

Plaka	Giriş Tarihi	%	
01NM6301	Çar, 2 Eki 2019 09:27	88%	Eşleştir
01BZ630	Çar, 2 Eki 2019 10:30	71%	Eşleştir
01NS684	Çar, 2 Eki 2019 16:23	57%	Eşleştir
01NS687	Çar, 2 Eki 2019 09:32	57%	Eşleştir
01YU600	Çar, 2 Eki 2019 08:47	57%	Eşleştir
01YT635	Çar, 2 Eki 2019 17:09	57%	Eşleştir
01BT636	Çar, 2 Eki 2019 14:16	57%	Eşleştir
01T0670	Çar, 2 Eki 2019 14:16	57%	Eşleştir
01ECG30	Çar, 2 Eki 2019 11:48	57%	Eşleştir
31BA630	Çar, 2 Eki 2019 15:37	57%	Eşleştir

Önceki 1 2 3 4 5 ... 119 Sonraki



Plaka 01NM6301

Giriş Tarihi Çar, 2 Eki 2019 09:27

Çıkış Tarihi Çar, 2 Eki 2019 14:12

Park Süresi 4 Saat 44 Dakika

Park Ücreti 10,00 TL

Ödeme Türü Nakit

Hatalı Olarak Arşivle

Vazgeç

Onayla ✓

OPERATÖR EKRANI

34 JN 1275



Giriş Tarihi Çar, 2 Eki 2019 07:47

Çıkış Tarihi Çar, 2 Eki 2019 08:06

Park Süresi 19 Dakika

Park Ücreti 3,00 TL

Plaka

34JN1275

Ödeme Yöntemi

Nakit

Hatalı Olarak Arşivle

Vazgeç

Onayla ✓

1186 ARAÇ
BU AY GİRİŞ YAPTI



0,00 TL
YAKIYADA KAZANILAN TUTAR



6 Saat 32 Dakika
BUGÜNkü ÖRT. PARK SÜRESİ



1186 ARAÇ
BU AY GİRİŞ YAPTI



14.259,00 TL
BU AY KAZANILAN TUTAR



6 Saat 32 Dakika
BU AYKİ ÖRT. PARK SÜRESİ





Gişe 1

Murat Aslan



ACIL GEÇİŞ

Acil geçişi başlatmanız durumunda;

Sonlandırma işlemi yapana kadar geçecek tüm araçlara otomatik ücretsiz geçiş izni verecektir.

Acil geçiş işlemi süresince geçen tüm araçlar sistem tarafından borçlandırılarak kayıt altına alınacaktır.

Kayıt altına alınmış tüm araçlar yöneticiye anlık mail olarak gönderilecektir.

▶ Acil geçişi başlat

OPERATÖR EKRANI



ACIL GEÇİŞ

⚡ 01NM630 acil geçişi kullandı

⚡ 34JN1275 acil geçişi kullandı

✓ Acil geçiş başlatıldı

Acil geçişi başlatmanız durumunda;

Sonlandırma işlemi yapana kadar geçecek tüm araçlara otomatik ücretsiz geçiş izni verecektir.
Acil geçiş işlemi süresince geçen tüm araçlar sistem tarafından borçlandırılarak kayıt altına alınacaktır.
Kayıt altına alınmış tüm araçlar yöneticiye anlık mail olarak gönderilecektir.

Gişe 1 isimli gişe, **Murat Aslan** kullanıcısı tarafından Çar, 2 Eki 2019 19:41 tarihinde acil geçişi başlattı.

|| Acil geçişi sonlandır



Acil geçiş sonlandırıldı Aslan



ACIL GEÇİŞ

Acil geçişi başlatmanız durumunda;

Sonlandırma işlemi yapana kadar geçecek tüm araçlara otomatik ücretsiz geçiş izni verecektir.

Acil geçiş işlemi süresince geçen tüm araçlar sistem tarafından borçlandırılarak kayıt altına alınacaktır.

Kayıt altına alınmış tüm araçlar yöneticiye anlık mail olarak gönderilecektir.

Gişe 1 isimli gişe, **Murat Aslan** kullanıcısı tarafından Çar, 2 Eki 2019 19:42 tarihinde acil geçişi sonlandırdı.

Acil geçiş açıklaması

Kaydet

OPERATÖR EKRANI



Gişe 1

Murat Aslan



RAPORLAR

Otoparktaki Araçlar

Her sayfada 10 ▼ kayıt göster

Ara:

Plaka	Kayıt Tarihi
34 CF 452	Çar, 2 Eki 2019 19:01
44 BC 315	Çar, 2 Eki 2019 18:55
33 ALJ 75	Çar, 2 Eki 2019 18:45
07 EHS 81	Çar, 2 Eki 2019 18:43
01 FCE 770	Çar, 2 Eki 2019 18:04
07 EIY 39	Çar, 2 Eki 2019 18:01
01 ZZ 909	Çar, 2 Eki 2019 18:00
01 AUJ 53	Çar, 2 Eki 2019 17:46
01 ELP 50	Çar, 2 Eki 2019 17:46
01 VAX 88	Çar, 2 Eki 2019 17:45

1,185 kayıttan 1 ile 10 arası gösteriliyor

İlk Önceki 1 2 3 4 5 ... 119 Sonraki Son

Çıkış Yapan Araçlar

Her sayfada 10 ▼ kayıt göster

Ara:

Plaka	Kayıt Tarihi	Çıkış Tarihi
34 JN 1275	Çar, 2 Eki 2019 07:47	Çar, 2 Eki 2019 08:06
01 NM 630	Kayıt alınmamış	Çar, 2 Eki 2019 14:12

2 kayıttan 1 ile 2 arası gösteriliyor

İlk Önceki 1 Sonraki Son

OPERATÖR EKRANI



Gişe 1

Murat Aslan



MUTEMET ÖDEMESİ

UYARI ⚠ Mutemete yapılan ödemeler ıslak imza ile kayıt altına alınmalıdır.

Gişe Adı	Gişe 1
Görevli	Murat Aslan
Bugünkü Nakit Kazanç	0,00 TL
Dünkü Nakit Kazanç	1.920,00 TL
Kasadaki Nakit Tutar	980,00 TL

500 TL

600 TL

700 TL

800 TL

900 TL

980 TL

Ödeme Formu

Mutemet Adı Soyadı

Kaan Yılmaz

Tutar

980

Ödeme Yap

YÖNETİCİ EKRANI



Yönetici Girişi

Lütfen bilgilerinizi kimseyle paylaşmayınız.

Giriş Yap



SEC-ON OTOPARK OTOMASYONU

7.880 Araç

Son 7 günde gelen ziyaretçi sayısı



30.520,00 TL

Son 7 günde ziyaretçilerden kazanılan tutar



Eylül Gelirleri

58.463,00 TL

⚡ Nakit: 51.813 TL

2019 Gelirleri

602.178,00 TL

⚡ Nakit: 537.906 TL

Eylül Verileri

21268 Gelen Araç

20962 Gelen Ziyaretçi

108 TL Araç Borcu

126 Acil Geçiş Kullanan Araç

126 Hatalı Okuma

94 Okunamayan Plaka

Giriş Yapan Araç Sayısı

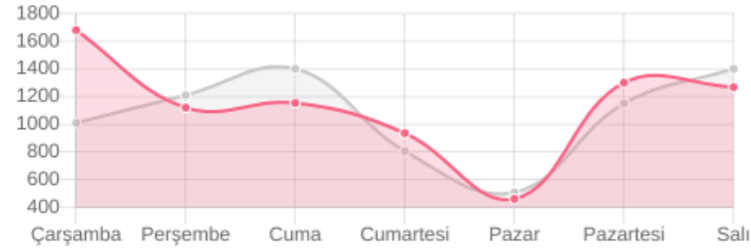

685 ARAÇ
OTOPARK İÇERİSİNDE



62.27 %
DOLULUK ORANI



1185 ARAÇ
BUGÜN GİRİŞ YAPTI



15950 ARAÇ
BU AY GİRİŞ YAPTI



1.938,00 TL
BUGÜN KAZANILAN



63.872,00 TL
BU AY KAZANILAN



2.769,00 TL



7 Saat 6 Dakika



YÖNETİCİ EKRANI

Makbim Teknoloji



TARİFELER

Yeni Tarife

Kayıtlı Tarifeler

Tarife Adı	Süre Aralığı	Tutar	
Ücretsiz	Giriş → 15 dakika	0,00 ₺	⋮
1 saat	15 dakika → 1 saat	3,00 ₺	⋮
2 saat	1 saat → 2 saat	5,00 ₺	⋮
6 saat	2 saat → 6 saat	10,00 ₺	⋮
1 gün	6 saat → 3 gün	25,00 ₺	⋮
1 hafta	3 gün → 7 gün	100,00 ₺	⋮



PTS NOKTALARI

Tüm PTS Noktaları

Yeni PTS Noktası

Gişe Adı	Klasör Adı	Kamera Yönü	Bariyer Adresi	
	giris1	Giriş Kamerası		⋮
Gişe 1	cikis1	Çıkış Kamerası	192.168.2.100	⋮

YÖNETİCİ EKRANI

Yeni PTS Noktası

Gişe Adı

Klasör Adı

Kamera Yönü

Bariyer Adresi

Vazgeç

Oluştur

YÖNETİCİ EKRANI

✓ Abone eklendi!

ABONELER

Aboneler

Yeni Abone

Müşteri Adı	Plaka	Başlangıç	Bitiş	Ücret
Barış Bozkurt	01 AB 456	2019-10-02 20:45:46	2019-11-02 20:45:46	125,00 TL

Ücretlendirmeler

Yeni Ücretlendirme

Abonelik Süresi	Abonelik Ücreti	
1 aylık abonelik	125,00 TL	⋮
2 aylık abonelik	225,00 TL	⋮
3 aylık abonelik	200,00 TL	⋮
4 aylık abonelik	350,00 TL	⋮
5 aylık abonelik	450,00 TL	⋮
9 aylık abonelik	1.200,00 TL	⋮
12 aylık abonelik	1.500,00 TL	⋮

YÖNETİCİ EKRANI

Yeni Abone

Aboneyi kaydetmeden önce ödemesini alınız. Abonelik düzenlenemez ve iptal edilemez.

Müşteri Adı

Barış Bozkurt

Araç Plakası

01AB456

Abonelik Süresi

1 aylık abonelik 125 TL

Ödeme Yöntemi

Nakit

Ödemesini aldığımı onaylıyorum

Vazgeç

Kaydet

YÖNETİCİ EKRANI

Yeni Ücretlendirme

Abonelik Süresi

1 aylık abonelik

Abonelik Ücreti

Vazgeç

Oluştur

ABONELER

Aboneler

Müşteri Adı Plaka
Beyaz Bostancı 01 AB

Ücretlendirme Yeni Ücretlendirme

Abonelik Süresi	Abonelik Ücreti	
1 aylık abonelik	125,00 TL	1
2 aylık abonelik	225,00 TL	1
3 aylık abonelik	300,00 TL	1
4 aylık abonelik	350,00 TL	1
5 aylık abonelik	400,00 TL	1
6 aylık abonelik	1.200,00 TL	1
12 aylık abonelik	1.500,00 TL	1



ÖZEL ARAÇLAR

Özel Araçlar

Araç Sahibi	Araç Plakası	Eklenme Tarihi	
Mustafa Ateş	01 ENM 43	2019-07-20 09:00:00	⋮
Makbim	01 ETF 70	2019-07-20 18:59:42	⋮

Yeni Özel Araç

Araç Sahibi

Araç Plakası

Oluştur

YÖNETİCİ EKRANI

Makbim Teknoloji



PERSONELLER

Yeni Personel

Kayıtlı Personeller



Ali Bulut

Otopark Görevlisi

@ alibulut

alibulut@gmail.com



Murat Aslan

Otopark Görevlisi

@ maslan

maslan@domain.com



Mehmet Yıldırım

Otopark Görevlisi

@ myildirim

myildirim@gmail.com

YÖNETİCİ EKRANI

Personel Bilgilerini Düzenle

Personel Adı

Kullanıcı Adı

E-Posta

Yeni Şifre

Şifreyi Onayla

RAPORLAR EKRANI

Makbim Teknoloji



RAPORLAR

Aktiviteler

- Murat Aslan** bir saat önce
Gişe 1 gişesinde acil geçişi sonlandırdı
- Murat Aslan** bir saat önce
Gişe 1 gişesinde acil geçişi başlattı
- Murat Aslan** 2 saat önce
Gişe 1 gişesini Ali Bulut kişisinden 980,00 TL ile devraldı
- Ali Bulut** bir gün önce
Gişe 1 gişesini Murat Aslan kişisinden 980,00 TL ile devraldı
- Murat Aslan** bir gün önce
Gişe 1 gişesinde Kaan Yılmaz adlı mutemete 940,00 TL ödeme yaptı
- Murat Aslan** bir gün önce
Gişe 1 gişesini Ali Bulut kişisinden 1.920,00 TL ile devraldı
- Ali Bulut** bir gün önce
Gişe 1 gişesinde acil geçişi sonlandırdı
- Ali Bulut** bir gün önce
Gişe 1 gişesinde acil geçişi başlattı

Daha fazla

Otoparktaki Araçlar

Her sayfada 10 kayıt göster

Ara:

Plaka	Kayıt Tarihi
34 BTD 831	2 Eki 2019 - 20:10
34 CF 452	2 Eki 2019 - 19:01
44 BC 315	2 Eki 2019 - 18:55
33 ALJ 75	2 Eki 2019 - 18:45
07 EHS 81	2 Eki 2019 - 18:43
01 FCE 770	2 Eki 2019 - 18:04
07 EIY 39	2 Eki 2019 - 18:01
01 ZZ 909	2 Eki 2019 - 18:00
01 AUJ 53	2 Eki 2019 - 17:46
01 ELP 50	2 Eki 2019 - 17:46

1,186 kayıttan 1 ile 10 arası gösteriliyor

İlk Önceki 1 2 3 4 5 ... 119 Sonraki Son



AYARLAR

Kaynak Klasör

/home/secon/seconotopark

Hedef Klasör

/home/secon/SeconOTO

Mükerrer Plaka Gözlem Süresi
(sn)

600

Otopark Kapasitesi

9000

Rapor mailleri

Evet, raporlar mail olarak gönderilsin

Ayarları Kaydet

SİSTEM YAPISI



YAKIN EŞLEŞME BULUNDU

Plaka	Giriy Tarihi	Statü	Plaka	Statü
01 20232	Çar. 2.00.2018.17.00	Yatık	01 20232	Yatık
01 13194	Çar. 2.00.2018.17.00	Yatık	01 13194	Yatık
01 13097	Çar. 2.00.2018.08.00	Yatık	01 13097	Yatık
01 18408	Çar. 2.00.2018.08.00	Yatık	01 18408	Yatık
01 19321	Çar. 2.00.2018.17.00	Yatık	01 19321	Yatık
01 81636	Çar. 2.00.2018.17.00	Yatık	01 81636	Yatık
01 19372	Çar. 2.00.2018.11.00	Yatık	01 19372	Yatık
01 16334	Çar. 2.00.2018.11.00	Yatık	01 16334	Yatık
01 18478	Çar. 2.00.2018.15.00	Yatık	01 18478	Yatık

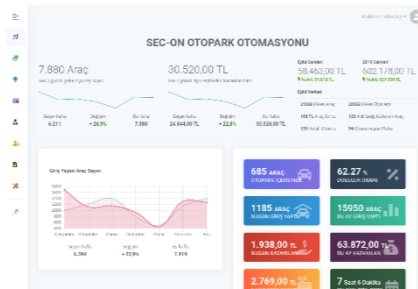



İzlediğiniz için teşekkürler...



MAKBİM
TEKNOLOJİ